ПРАВИЛА ЗЕМЛЕПОЛЬЗОВАНИЯ И ЗАСТРОЙКИ МО "КАПТЫРЕВСКИЙ СЕЛЬСОВЕТ"

Схема градостроительного зонирования территории населенного пункта Каптырево, отображающая параметры ее планируемого развития, определенные генеральным планом МО "Каптыревский сельсовет"

УСЛОВНЫЕ ОБОЗНАЧЕНИЯ
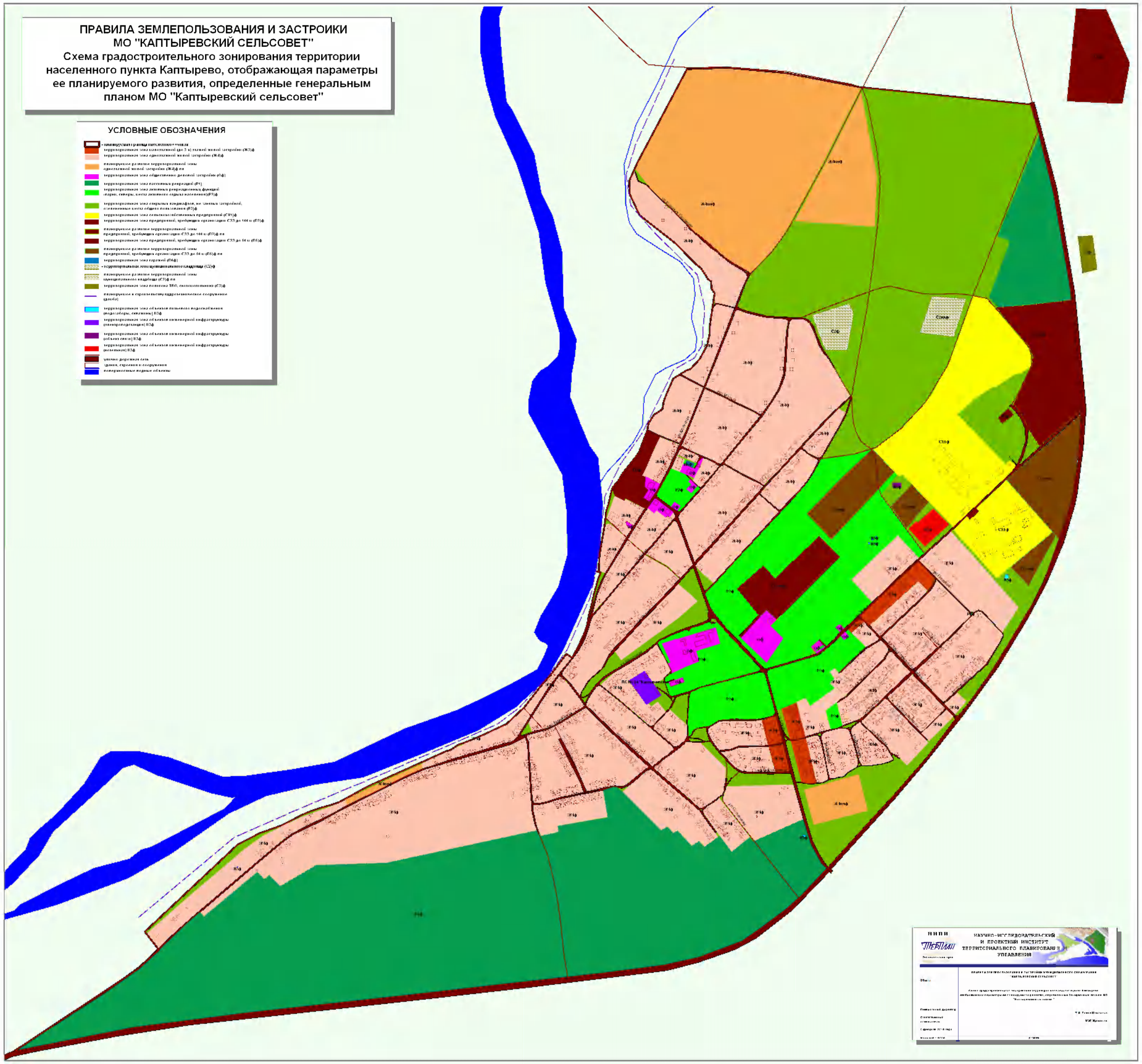
- планируемая граница населенного пункта
- территориальная зона малоэтажной (до 3 х) жилой жилой застройки (Ж3)ф
- территориальная зона одноэтажной жилой застройки (Ж4)ф
- планируемое развитие территориальной зоны одноэтажной жилой застройки (Ж4)ф на
- территориальная зона общественно деловой застройки (О)ф
- территориальная зона парковых рекреаций (Р1)
- территориальная зона лесных рекреационных функций (парки, скверы, места лесного отдыха населения)(Р3)ф
- территориальная зона открытых пространств, не занятых застройкой, отведенные места общего пользования (Р7)ф
- территориальная зона сельскохозяйственных предприятий (СХ)ф
- территориальная зона предприятий, требующих организации СЗЗ до 100 м (П3)ф
- планируемое развитие территориальной зоны предприятий, требующих организации СЗЗ до 100 м (П3)ф на
- территориальная зона предприятий, требующих организации СЗЗ до 50 м (П5)ф
- планируемое развитие территориальной зоны предприятий, требующих организации СЗЗ до 50 м (П5)ф на
- территориальная зона гаражей (П4)ф
- территориальная зона муниципального кладбища (СН)ф
- планируемое развитие территориальной зоны муниципального кладбища (СН)ф на
- территориальная зона полигона ТБО, биокомпостирования (П5)ф
- планируемое к строительству гидротехническое сооружение (дамба)
- территориальная зона объектов питьевого водоснабжения (водозаборы, скважины) (К3)ф
- территориальная зона объектов инженерной инфраструктуры (электроподстанция) (К3)ф
- территориальная зона объектов инженерной инфраструктуры (объект связи) (К3)ф
- территориальная зона объектов инженерной инфраструктуры (мусорная) (К3)ф
- улично дорожная сеть
- здания, строения и сооружения
- поверхностные водные объекты